Der Schwarzwälder

Wagner

Kalbsleberwurst im Naturdarm

Das Herstellungsverfahren sowie das Abfüllen in Naturdärme zeugen von höchstem handwerklichen Können. Die ansprechende braune Farbe entsteht bei der Buchenholzräucherung. Durch die Verarbeitung von Sahne erhält dieses Produkt seine Cremigkeit und seine abgestimmte runde Würzung.

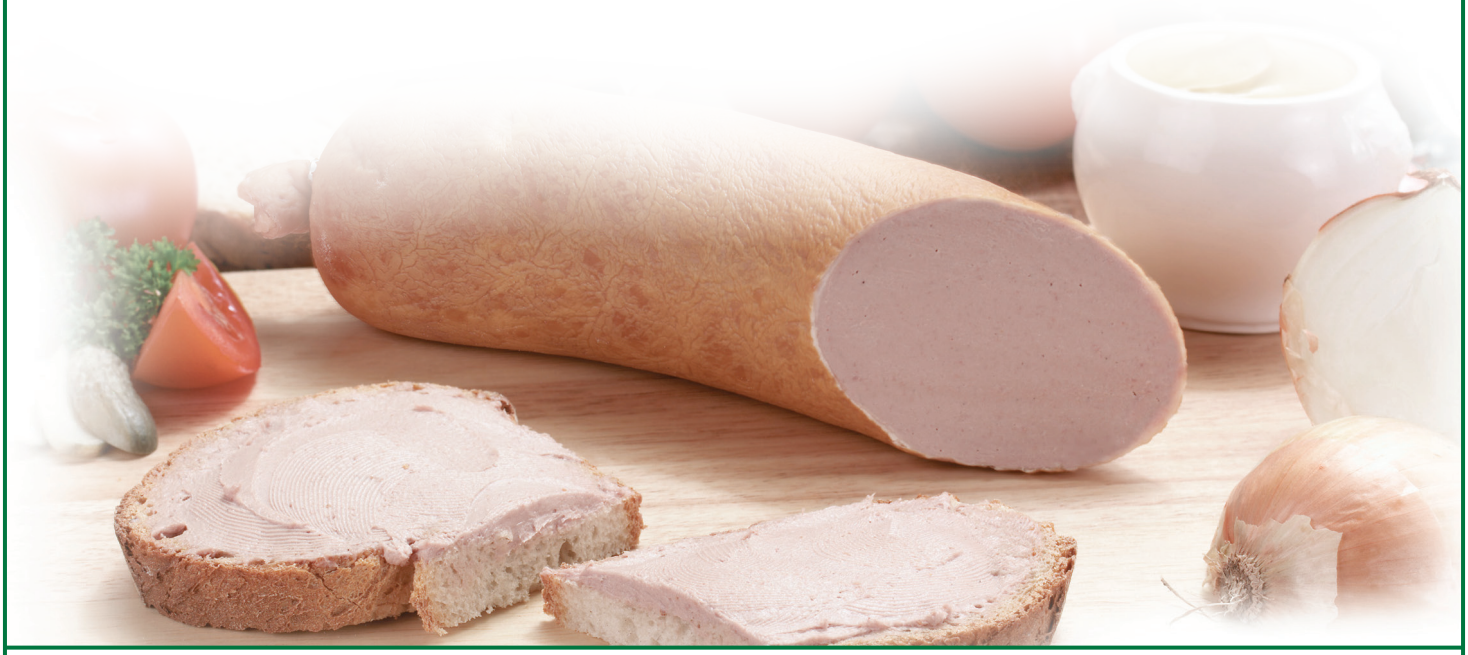

Horst Wagner
Fleisch- und Wurstwaren GmbH
Hauptstraße 54
77736 Zell am Harmersbach

Telefon (07835) 63 49 92
Telefax (07835) 63 49 99
www.horst-wagner-gmbh.com
info@horst-wagner-gmbh.com

DE EV 1622 EG